

RIORGANIZZAZIONE ENTI AREA TRAMAT
PUNTO DI SITUAZIONE SU VOLUMI ORGANICI
PERSONALE CIVILE

ROMA, 17 marzo 2003

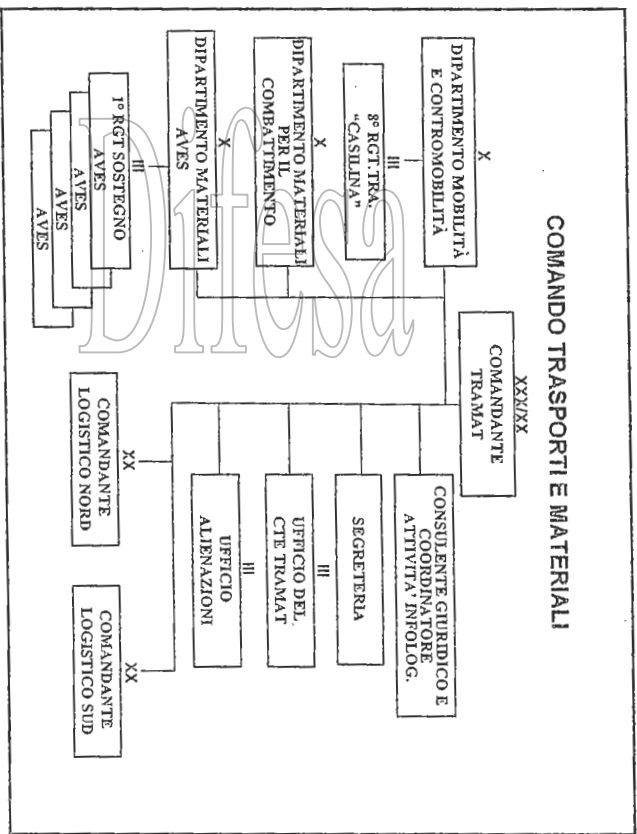

Coordinamento Nazionale

POLO MANTENIMENTO PESANTE SUD					
SOLUZIONE PROPOSTA	RICHIESTE RSU	RICHIESTE COASS. IDEN	CONSIDERAZIONI/RICHIESTE DIREZIONE ENTE	CONSIDERAZIONI COASS. COASS.	CONSIDERAZIONI COASS. REGIONALI
I4. DIR. LAVORI L. Urban. art. 5, comma 10, lett. a) art. 15, comma 1, lett. a) (CC/1442)	Trasferito al dipartimento di Direzione dell'Ente Adi. Servizio Comuni	IDEN	CONCORDIA, CON COASS. COASS. E LE RSU E COASS.	Le RSU/COASS. TR. ritengono in linea con la politica di gestione L. ed. Urban. art. 5, comma 10, lett. a) art. 15, comma 1, lett. a)	

POLO MANT. PES. SUD							
SITUAZIONE PERSONALE CIVILE							
POSIZIONE ECONOMICA	T.O. Attuali	T.O. Proposte	DIFF +/- (b-a)	Efficacia (b)	DIFF +/- (b-d)	Proposte RSU (f)	Proposte C/9, Terr. (g)
DIRIGENTE	(a) 1	(b) 1	(c) 0	(d) 1	(e) 0	(f)	(g)
A1/S	0	0	0	19	-19		
B1	211	190	-21	55	135		-13
B2	327	323	-4	335	-8		+1
B3/S	49	88	39	61	27		
C1/S	31	51	20	20	31		-1
C2	7	6	-1	3	3		+1
C3	2	3	1	4	-1		
TOTALE	628	662	34	498	164		650

Costo derivante dalla riorganizzazione (T.O. Proposte) : * € 1.086.220,10 (* € 77.129,36)

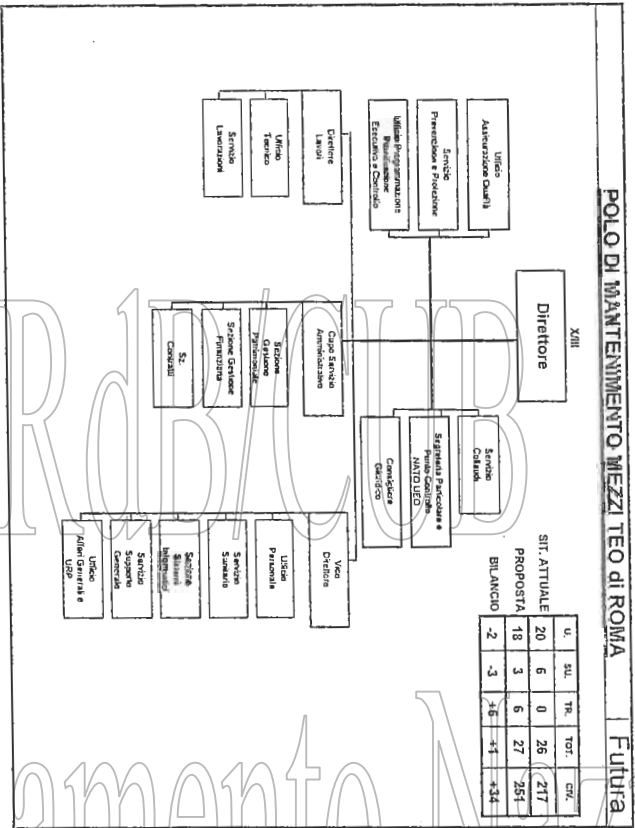

SIT. ATTUALE		PROPOSTA		BILANCIO	
U.	ML	TR.	TOT.	GR.	GR.
20	6	0	26	217	
18	3	6	27	251	
-2	-3	+6	+1	+34	

POLMANTENEO ROMA						
SOLUZIONE PROPOSTA	RICHIESTE RSU	RICHIESTE COSS	CONSIDERAZIONI DIRIZIONE ENTE	CONSIDERAZIONI CONSIGLIO	CONSIDERAZIONI SILE	CONSIDERAZIONI COSS V. REGIONALI
1. DIR. LAVORI a. Thuis sp. S. Coll. dir. da U. Coll. (C. Mag.)	Proiezione del Servizio Clienti e Proiezione dal Direttore	IDEM	CONCORDIA	SI CONCORDIA con la RSU/COSS.		
2. SERV. MANUTENZIONE Nel servizio di manutenzione di un numero non elevato di edifici, si richiede di stabilire un servizio di manutenzione ordinaria.		IDEM	CONCORDIA	SI CONCORDIA sul principio della manutenzione ordinaria di un numero di edifici di proprietà dell'ente. Nell'ambito delle ore ordinarie di lavoro, si richiede di prevedere un servizio di manutenzione ordinaria.		
3. A. E. T. T. O. R. E Seguire la procedura di approvazione per la gestione del servizio di manutenzione ordinaria.		IDEM	CONCORDIA con il COSS.	SI CONCORDIA con la RSU/COSS.		

POLMANTO ROMA						
SOLUZIONE PROPOSTA	RICHESTE ISU	RICHESTE COOP.	CONSIDER AZIONI/RICHESTE DIREZIONE ERTE	CONSIDER AZIONI COMITATO	CONSIDER AZIONI SNE	CONSIDERAZIONI COLLABORATORI
1. IRE A.G. S. I.R.P. 9° Anno: Coni tutte le Commissioni con le relative incarichi e attività previste dal Piano	Elaborazione della 9° silenziosa e di tutti i comitati con incarichi e attività previste dal Piano	IDEI	CONCORDIA	SI CONCORDIA		
9. SRRV SPT GEN 9° Anno: Coni tutte le Commissioni con le relative incarichi e attività previste dal Piano	Elaborazione della 9° silenziosa e di tutti i comitati con incarichi e attività previste dal Piano	IDEI	CONCORDIA	SI CONCORDIA		

SITUAZIONE PERSONALE CIVILE							
POSIZIONE ECONOMICA	POLMANTO						
	T.O. Attuali (a)	T.O. Proposte (b)	DIFF +/- (b-a) (c)	Effetti (d)	DIFF +/- (b-d) (e)	Proposte RSU (f)	Proposte Org. Terr. (g)
DIRIGENTE	1	1	0	1	0		
A.I.S.	0	0	0	4	-4		
B1	45	46	1	21	25		
B2	107	123	16	123	0		
B3	34	44	10	27	17		
C1	23	25	2	10	15		
C2	5	10	5	5	5		
C3	2	2	0	2	0		
TOTALE	217	251	34	193	58		

Costo derivante dalla riorganizzazione (T.O. Proposte): +€ 839.773,89 (col. - verifica RSU 10 mar.)

POLO MANT. PES. NORD						
SITUAZIONE PERSONALE CIVILE						
POSIZIONE ECONOMICA	T.O. Attuali e Partiti	T.O. Proposte	DIFF. n. 1 (c-s)	EFFETTIVI n. 4 (a-b)	DIFF. n. 4 (a-b)	Proposte RSU
	(a)	(b)	(c)	(d)	(e)	(f)
DIRIGENTE	1	1	0	0	1	
A1/S	0	0	0	44	44	
B1	324	282	-42	223	59	
B2	390	449	59	411	38	
B3/S	63	94	31	66	28	
C1/S	40	49	9	9	40	
C2	8	12	4	4	8	
C3	3	2	-1	3	-1	
TOTALE	829	889	60	760	129	

Costo derivante dalla riorganizzazione T.O. Proposte: * € 5.396.404,28

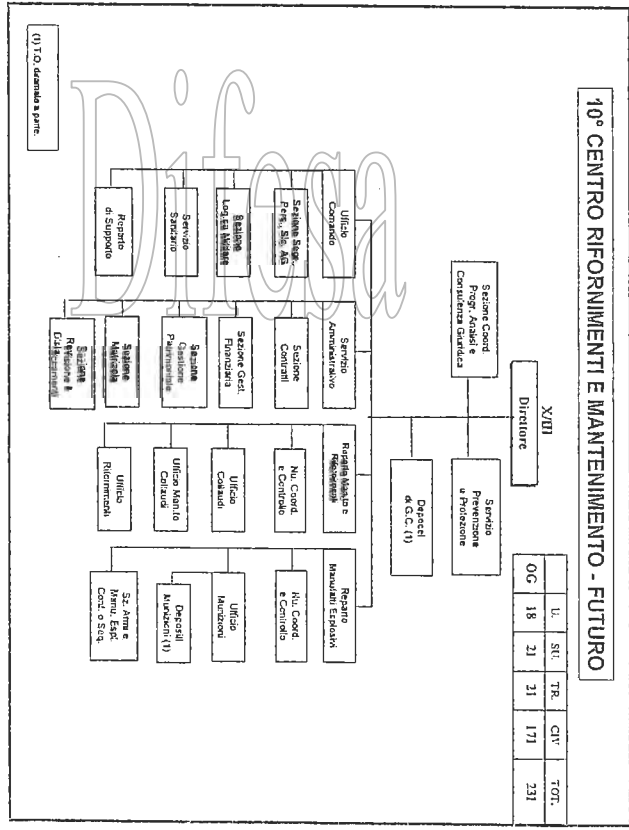

Coordinamento Nazionale

109 CERMANTI NAPOLI						
SOLUZIONE PROGETTA	REQUISITE RSU	REQUISITE CO. SS	CONSIDERAZIONI DIREZIONE ENTE	CONSIDERAZIONI COILLOD	CONSIDERAZIONI SVE	CONSIDERAZIONI CO. SS. NAZIONALI
1. LIE. CDO 1. LIE. CDO Uff. Cda. Idonea d. U. TRAVIAT C/CI in SZ S.1. Diritto di U. TRAVIAT (4Mg)	Esplorazione S.1. C/CI in SZ Uff. Cda. Idonea Comanda Riferimento in Uff. Cda. Idonea S.1. Diritto di U. TRAVIAT (4Mg)	IDEM	CONCORDIA con COILLOD	SI CONCORDA con RSU e CO. SS. Nell'incarico di S.1. C/CI in SZ, Uff. Cda. Idonea, Comanda, Riferimento in Uff. Cda. Idonea, S.1. Diritto di U. TRAVIAT (4Mg)		
2. SERV. AMM. 2. Serv. Amm. Uff. Cda. Idonea (C/CI) e S.1. Diritto di U. TRAVIAT (4Mg)	Inventario di un C/CI (C/CI, Amm.) a C/CI della Mente	IDEM	NESSUNA	SI CONCORDA con RSU e CO. SS. Amm. Uff. Cda. Idonea, S.1. Diritto di U. TRAVIAT (4Mg)		
3. REP. MANTE. ELET. 3. Rep. Mante. Elet. Uff. Cda. Idonea, S.1. Diritto di U. TRAVIAT (4Mg)	Collocazione di un C/CI (C/CI, Mante. Elet.) in Uff. Cda. Idonea, S.1. Diritto di U. TRAVIAT (4Mg)	IDEM	NESSUNA	SI CONCORDA con RSU e CO. SS. Collocazione di un C/CI (C/CI, Mante. Elet.) in Uff. Cda. Idonea, S.1. Diritto di U. TRAVIAT (4Mg)		
4. REP. MANTE. ELET. 4. Rep. Mante. Elet. Uff. Cda. Idonea, S.1. Diritto di U. TRAVIAT (4Mg)	Collocazione di un C/CI (C/CI, Mante. Elet.) in Uff. Cda. Idonea, S.1. Diritto di U. TRAVIAT (4Mg)	IDEM	NESSUNA	SI CONCORDA con RSU e CO. SS. Collocazione di un C/CI (C/CI, Mante. Elet.) in Uff. Cda. Idonea, S.1. Diritto di U. TRAVIAT (4Mg)		

109 CERMANTI NAPOLI						
SOLUZIONE PROGETTA	REQUISITE RSU	REQUISITE CO. SS	CONSIDERAZIONI DIREZIONE ENTE	CONSIDERAZIONI COILLOD	CONSIDERAZIONI SVE	CONSIDERAZIONI CO. SS. NAZIONALI
5. SERV. MANTE. ELET. 5. Serv. Mante. Elet. Uff. Cda. Idonea, S.1. Diritto di U. TRAVIAT (4Mg)	Inventario di un C/CI (C/CI, Mante. Elet.) in Uff. Cda. Idonea, S.1. Diritto di U. TRAVIAT (4Mg)	IDEM	CONCORDIA	SI CONCORDA con RSU e CO. SS. Inventario di un C/CI (C/CI, Mante. Elet.) in Uff. Cda. Idonea, S.1. Diritto di U. TRAVIAT (4Mg)		

Difesa

10° CERIMANT						
SITUAZIONE PERSONALE CIVILE						
POSIZIONE ECONOMICA	T.O. Attuali	T.O. Proposte	DIFF +/- (b-a)	Efficacia (*)	DIFF +/- (b-d)	Proposte RSU
	(a)	(b)	(c)	(d)	(e)	(f)
DIRIGENTE	0	0	0	0	0	0
A/S	0	0	0	6	-6	
B1	36	48	12	61	-13	
B2	165	87	-78	92	-5	107
B3/S	18	19	1	19	9	27
C1/S	12	10	-2	10	0	11
C2	4	6	2	5	1	7
C3	1	1	0	2	-1	2
TOTALE	236	171	-65	186	-15	202

Costo derivante dalla inorganizzazione (T.O. Proposte) : € 1.687.924,25 (c) € 1.300.717,77

(*) esigenze da destinare all'ottimizzazione di alcuni settori (Uff. Ctd, FVI Cancello, Dp. Giudiziano, SPP, DP, MJ)

10° CERIMANT - 2 Dp.m. (2 "A")						
SITUAZIONE PERSONALE CIVILE						
POSIZIONE ECONOMICA	T.O. Attuali	T.O. Proposte	DIFF +/- (b-a)	Efficacia (*)	DIFF +/- (b-d)	Proposte RSU
	(a)	(b)	(c)	(d)	(e)	(f)
DIRIGENTE	0	0	0	0	0	
A/S	2	0	-2	2	-2	
B1	8	6	-2	20	-14	8
B2	28	18	-10	15	3	23
B3/S	2	2	0	1	1	
C1/S	0	0	0	0	0	
C2	0	0	0	0	0	
C3	0	0	0	0	0	
TOTALE	40	26	-14	38	-12	33 (*)

Costo derivante dalla inorganizzazione (T.O. Proposte) : € 353.266,56

Esigenze da destinare in ambito di Contratti con l'intervento dell'Ente unico alla situazione organica proposta

8° CERIMANTI

SOLUZIONE PROPOSTA	RICHIESTE ASU	RICHIESTE CO. SS.	CONSIDERAZIONI/RICHIESTE DIREZIONE ENTE	CONSIDERAZIONI CONSIGLIO	CONSIDERAZIONI SNE	CONSIDERAZIONI CO. SS. NAZIONALI
1. A FATTOR COMUNE	Regolificazioni degli A1-5 ripartimentate per i comuni per i BI.	IDEM	CONCORDIA	SI CONCORDA		
2. UFFICIO CDO a cura dell'Ufficio di SU	Riduzione del numero di uffici di SU.	IDEM	NESSUNA	SI CONCORDA, per la possibilità di verificare con l'Ufficio del Comune.		

8° CERIMANTI ROMA - DEPOMUNI VEREGGE

SOLUZIONE PROPOSTA	RICHIESTE ASU	RICHIESTE CO. SS.	CONSIDERAZIONI/RICHIESTE DIREZIONE ENTE	CONSIDERAZIONI CONSIGLIO	CONSIDERAZIONI SNE	CONSIDERAZIONI CO. SS. NAZIONALI
3. A FATTOR COMUNE	Riduzione di alcune (numeri) di uffici di SU.	IDEM	NESSUNA	NON SI CONCORDA (non scritto nelle CRIMANTI)		

8° CERIMANT
SITUAZIONE PERSONALE CIVILE

POSIZIONE ECONOMICA	T.O. Attuali	T.O. Proposte	DIFF +/- (b-a)	Effettivi (*)	DIFF +/- (b-d)	Proposte RSU	Proposte Org. Terr.	Note
	(a)	(b)	(c)	(d)	(e)	(f)	(g)	
DIRIGENTE	0	0	0	0	0			
A1/S	0	0	0	13	-13			
B1	36	48	12	56	-8			
B2	163	87	-78	82	5			
B3/S	18	19	1	18	1			
C1/S	12	10	-2	11	-1			
C2	4	6	2	2	4			
C3	1	1	0	1	0			
TOTALE	236	171	-65	183	-12			

Caso derivante dalla riorganizzazione (T.O. Proposte) : - C.1.687.924,25 (OK)

8° CERIMANT - 5 Dp.mu. (1°A", 4°B")
SITUAZIONE PERSONALE CIVILE

POSIZIONE ECONOMICA	T.O. Attuali	T.O. Proposte	DIFF +/- (b-a)	Effettivi (*)	DIFF +/- (b-d)	Proposte RSU	Proposte Org. Terr.	Note
	(a)	(b)	(c)	(d)	(e)	(f)	(g)	
DIRIGENTE	0	0	0	0	0			
A1/S	5	0	-5	2	-2			
B1	12	15	3	12	3			
B2	66	41	-25	42	-1			
B3/S	1	1	0	2	-1			
C1/S	0	0	0	0	0			
C2	0	0	0	0	0			
C3	0	0	0	0	0			
TOTALE	84	57	-27	58	-1			

Caso derivante dalla riorganizzazione (T.O. Proposte) : - C. 687.551,76
(*) Inclusi 17 civiltà Dp. Cecina (6 B1, 10 B2, 1 B3) di attività soppressa

Coordinamento Nazionale

3° CERMIANT MILANO

SOLUZIONE PROPOSTA	RICHIESTE LISTI	RICHIESTE CO.SS.	CONSIDERAZIONI/RICHIESTE D/REAZIONE ENTE	CONSIDERAZIONI COLLOCO	CONSIDERAZIONI SUE	CONSIDERAZIONI CO.SS. NAZIONALI
<p>1. Sono presentati 183 titoli così suddivisi:</p> <ul style="list-style-type: none"> - C2: 61 - C2.1: 19 - C2.1.1: 16 - C2.1.1.1: 16 - B1: 41 - B1.1: 18 - B1.1.1: 18 - B2: 297 - B2.1: 18 - B2.1.1: 18 	IDENI	IDENI	CONCORDATA	SI CONCORDATA		
<p>2. Esigete Amministrativi o no 3 Ss.</p>	IDENI	IDENI	CONCORDATA. Il Parere di Listini non dovrà essere alle dipendenze dell'Ente.	SI CONCORDATA.		

3° CERMIANT MILANO

SOLUZIONE PROPOSTA	RICHIESTE LISTI	RICHIESTE CO.SS.	CONSIDERAZIONI/RICHIESTE D/REAZIONE ENTE	CONSIDERAZIONI COLLOCO	CONSIDERAZIONI SUE	CONSIDERAZIONI CO.SS. NAZIONALI
<p>1. - 487 mod. 4 - 487 mod. 5 - 487 mod. 6 - 487 mod. 7 - 487 mod. 8 - 487 mod. 9 - 487 mod. 10 - 487 mod. 11 - 487 mod. 12 - 487 mod. 13 - 487 mod. 14 - 487 mod. 15 - 487 mod. 16 - 487 mod. 17 - 487 mod. 18 - 487 mod. 19 - 487 mod. 20 - 487 mod. 21 - 487 mod. 22 - 487 mod. 23 - 487 mod. 24 - 487 mod. 25 - 487 mod. 26 - 487 mod. 27 - 487 mod. 28 - 487 mod. 29 - 487 mod. 30 - 487 mod. 31 - 487 mod. 32 - 487 mod. 33 - 487 mod. 34 - 487 mod. 35 - 487 mod. 36 - 487 mod. 37 - 487 mod. 38 - 487 mod. 39 - 487 mod. 40 - 487 mod. 41 - 487 mod. 42 - 487 mod. 43 - 487 mod. 44 - 487 mod. 45 - 487 mod. 46 - 487 mod. 47 - 487 mod. 48 - 487 mod. 49 - 487 mod. 50 - 487 mod. 51 - 487 mod. 52 - 487 mod. 53 - 487 mod. 54 - 487 mod. 55 - 487 mod. 56 - 487 mod. 57 - 487 mod. 58 - 487 mod. 59 - 487 mod. 60 - 487 mod. 61 - 487 mod. 62 - 487 mod. 63 - 487 mod. 64 - 487 mod. 65 - 487 mod. 66 - 487 mod. 67 - 487 mod. 68 - 487 mod. 69 - 487 mod. 70 - 487 mod. 71 - 487 mod. 72 - 487 mod. 73 - 487 mod. 74 - 487 mod. 75 - 487 mod. 76 - 487 mod. 77 - 487 mod. 78 - 487 mod. 79 - 487 mod. 80 - 487 mod. 81 - 487 mod. 82 - 487 mod. 83 - 487 mod. 84 - 487 mod. 85 - 487 mod. 86 - 487 mod. 87 - 487 mod. 88 - 487 mod. 89 - 487 mod. 90 - 487 mod. 91 - 487 mod. 92 - 487 mod. 93 - 487 mod. 94 - 487 mod. 95 - 487 mod. 96 - 487 mod. 97 - 487 mod. 98 - 487 mod. 99 - 487 mod. 100</p>	IDENI	IDENI	CONCORDATA	SI CONCORDATA.		

3° CERMIANT MILANO - 7 DEPOMUNI (GARBANA, SERLE, CHIESUOLE, GOSSOLENGO, OME, BUSCOLO, GORTO)

SOLUZIONE PROPOSTA	RICHIESTE RSU	RICHIESTE COASS	CONSIDERAZIONI/RICHIESTE DIREZIONE ENTE	CONSIDERAZIONI COLLEG	CONSIDERAZIONI PUE	CONSIDERAZIONI COASS NAZIONALI
1 Sensibilità Depomuni 7e sottostati: - B1, a.2 - B2, a.36 - B3, a.36 - B1, a.30	Sensibilità Depomuni 7e sottostati: - B1, a.2 - B2, a.36 - B3, a.36 - B1, a.30	EDATI	CONCORDA	SI CONCORDA		

3° CERMIANT

SITUAZIONE PERSONALE CIVILE

POSIZIONE ECONOMICA	T.O. Attuali	T.O. Proposte	DIF %/1 (b-a)	Effetti	DIF %/1 (b-a)	Proposte RSU	Proposte Org. Terr.	Note
	(a)	(b)	(c)	(d)	(e)	(f)	(g)	
DIRIGENTE	0	0	0	0	0			
A/S	0	0	0	6	-6			
B1	36	48	12	26	22		+10	
B2	165	92	-73	56	36		-1	
B3/S	18	19	1	11	8			
C1/S	12	10	-2	4	6			
C2	4	6	2	0	6			
C3	1	1	0	2	-1			
TOTALE	236	176	-60	105	71		182	

Costo derivante dalla riorganizzazione (T. O. Proposte) : - € 1.558.758,35 - C1.417.574,77

RABCOO

Coordinamento Nazionale

3° CERMANT - 7 Dp.rnu (2 "A", 4 "B", 1 "C")
SITUAZIONE PERSONALE CIVILE

POSIZIONE ECONOMICA	T.O. Attuali	T.O. Proposte	DIF. +/- (b-a)	Effettivi	DIF. +/- (b-d)	Proposte RSU	Proposte Org. Terr.	NOTE
	(a)	(b)	(c)	(b)	(d)	(f)	(g)	
DIRIGENTE	0	0	0	0	0			
AIS	7	0	-7	5	-5			
B1	17	20	3	28	-8	27		
B2	87	56	-31	30	26	49		
B3/S	2	2	0	2	0			
C1/S	0	0	0	0	0			
C2	0	0	0	0	0			
C3	0	0	0	0	0			
TOTALE	113	78	-35	65	13	78		

Costo detratte della riorganizzazione (T.O.-Proposte) : - € 888.268,94 (-€ 898.245,39)

15° CERMANT PADOVA

SOLUZIONE PROPOSTA	RICHIESTE RSU	RICHIESTE COSS	CONSIDERAZIONI/RICHIESTE DIREZIONE ENTE	CONSIDERAZIONI COALDICI	CONSIDERAZIONI SNE	CONSIDERAZIONI COSS NAZIONALI
1. SERRAVALLE a. L'attuale organico di 200 unità è costituito da: 100 unità di tipo "A", 100 unità di tipo "B", 100 unità di tipo "C". b. L'attuale organico di 200 unità è costituito da: 100 unità di tipo "A", 100 unità di tipo "B", 100 unità di tipo "C". c. L'attuale organico di 200 unità è costituito da: 100 unità di tipo "A", 100 unità di tipo "B", 100 unità di tipo "C".	Incentivo di 100 (Op. Anon.) alla Serravalle.	IDEI	CONCORDIA	SI CONCORDA		+1/-1
2. SERRAVALLE a. L'attuale organico di 200 unità è costituito da: 100 unità di tipo "A", 100 unità di tipo "B", 100 unità di tipo "C". b. L'attuale organico di 200 unità è costituito da: 100 unità di tipo "A", 100 unità di tipo "B", 100 unità di tipo "C". c. L'attuale organico di 200 unità è costituito da: 100 unità di tipo "A", 100 unità di tipo "B", 100 unità di tipo "C".	Incentivo di 100 (Op. Anon.) alla Serravalle.	IDEI	ACCETTA LA COV. RISERVATA. The agreement for the proposal of the SUI, from the value of the...	SI CONCORDA. L'incarico di Capo SUI, può essere attribuito a un candidato della SUI.		
3. SERRAVALLE a. L'attuale organico di 200 unità è costituito da: 100 unità di tipo "A", 100 unità di tipo "B", 100 unità di tipo "C". b. L'attuale organico di 200 unità è costituito da: 100 unità di tipo "A", 100 unità di tipo "B", 100 unità di tipo "C". c. L'attuale organico di 200 unità è costituito da: 100 unità di tipo "A", 100 unità di tipo "B", 100 unità di tipo "C".	Incentivo di 100 (Op. Anon.) alla Serravalle.	IDEI	CONCORDIA	SI CONCORDA		+1/-1

15° CERMIANT PADOVA

SOLUZIONE PROPOSTA	RICHIESTE RSU	RICHIESTE DOSS	CONSIDERAZIONI/RICHIESTE DIREZIONE ENTE	CONSIDERAZIONI CONSIGLIO	CONSIDERAZIONI SUE	CONSIDERAZIONI CONSIGLIO NAZIONALE
3 IDEE SUSCETTIBILI EVAL	Inserire n.7 prevedendo da prevedere di per PVI	IDEAL	CONCORDA	SI CONCORDA		

15° CERMIANT

SITUAZIONE PERSONALE CIVILE

POSIZIONE ECONOMICA	T.O. Attuali	T.O. Proposte	DIFF +/- (b-a)	Effettivi (*)	DIFF +/- (b-d)	Proposte RSU	Proposte Org. Terr.	Note
	(a)	(b)	(c)	(d)	(e)	(f)	(g)	
DIRIGENTE	0	0	0	0	0			
A1/S	0	0	0	12	-12			
B1	36	46	10	40	6	49		+3
B2	165	93	-73	53	39	94		+2
B3/S	18	20	2	7	13	22		+2
C1/S	12	10	-2	3	7			
C2	4	6	2	2	4			
C3	1	1	0	0	1			
TOTALE	236	175	-61	117	58	182		

Costo derivante dalla ridottrizzazione (T.O. Proposte) : - € 1.580.089,92 (- € 1.399.907,89)

(*) Indici PVI Campio (2 B1, 2 B2, 2 B3) e Dp. Castellonovo del Garda (4 B1, 8 B2, 1 B3, 2 C1, 1 A1)

15° CERIMANT - 9 Dp.rnu (3 "A", 1M.B., 1 "B", 1 "A" NATO, 3 "C" NATO)
SITUAZIONE PERSONALE CIVILE

POSIZIONE ECONOMICA	T.O. Attuali	T.O. Proposte	DIFF +/- (b-a)	Effettivi (*)	DIFF +/- (c-d)	Proposte RSU	Proposte s. Org. (*)	Nette
	(a)	(b)	(g)	(d)	(e)	(f)	(g)	
DIRIGENTE	0	0	0	0	0			
A/S	5	0	-5	10	-10			
B1	30	21	-9	15	6	2 Montic B.		
B2	94	61	-33	46	15	4 Montic B.+ 2 Malconcerna		
B/S	4	4	0	4	0	1 Montic B.		
C/S	0	0	0	0	0			
C2	0	0	0	0	0			
C3	0	0	0	0	0			
TOTALE	133	86	-47	75	11		95	

Costo derivante dalla riorganizzazione (T. O. Proposte) : -€ 1.187.623,16 -€ 966.150,33 con varianti M. Bianco e Malconcerna

-Dip. Malconcerna da tipo "B" a tipo "A" con licenziamento di 2 B2
-Dip. Montic B. potenziato da 13 a 20 dir. e concettato con Dir. e RSU
(*) Indici 3 civili del Dp. Volapio (I A1, 2 B2), di prevista soppressione

SERIMANT TREVISO

SOLUZIONE PROPOSTA	RICHIESTE RSU	RICHIESTE COSS	CONFERMAZIONE/RICHIESTE DIREZIONE/RSU	CONFERMAZIONI COMITATO	CONFERMAZIONI SNE	CONFERMAZIONI COSS. NAZIONALI
1. UFFICIO CDO a. Uffic. seg. (10p. Sin. Gen. divisa da SU)	Interruzione servizio di vigilanza con un incremento di 9 B 2 (Op. Inc.)	IDEM	CONCORDA	SI CONCORDA		
2. SEUV. A.M. (10p. Seg. divisa da F.2 (Fraz. Anon))	Riformulazione in Uffic. Amministrativo	IDEM	CONCORDA	NON SI CONCORDA, alla luce di quanto indicato dal RSU		
3. LEM. MANI. (10p. Seg. divisa da F.2 (Fraz. Anon))	Riformulazione in Uffic. Amministrativo	IDEM	CONCORDA	SI CONCORDA		

SERIMANT TREVISO				
SOLICITAZIONE PROPOSTA	RICHIESTE RSU	RICHIESTE CO.SS.	CONSIDERAZIONI/RICHIESTE DIREZIONE ENTE	CONSIDERAZIONI CO.SS. NAZIONALI
3. RIP. GIANT L. 21/11/1987, art. 1 L. 21/11/1987, art. 2 L. 21/11/1987, art. 3 L. 21/11/1987, art. 4 L. 21/11/1987, art. 5 L. 21/11/1987, art. 6 L. 21/11/1987, art. 7 L. 21/11/1987, art. 8 L. 21/11/1987, art. 9 L. 21/11/1987, art. 10 L. 21/11/1987, art. 11 L. 21/11/1987, art. 12 L. 21/11/1987, art. 13 L. 21/11/1987, art. 14 L. 21/11/1987, art. 15 L. 21/11/1987, art. 16 L. 21/11/1987, art. 17 L. 21/11/1987, art. 18 L. 21/11/1987, art. 19 L. 21/11/1987, art. 20 L. 21/11/1987, art. 21 L. 21/11/1987, art. 22 L. 21/11/1987, art. 23 L. 21/11/1987, art. 24 L. 21/11/1987, art. 25 L. 21/11/1987, art. 26 L. 21/11/1987, art. 27 L. 21/11/1987, art. 28 L. 21/11/1987, art. 29 L. 21/11/1987, art. 30 L. 21/11/1987, art. 31 L. 21/11/1987, art. 32 L. 21/11/1987, art. 33 L. 21/11/1987, art. 34 L. 21/11/1987, art. 35 L. 21/11/1987, art. 36 L. 21/11/1987, art. 37 L. 21/11/1987, art. 38 L. 21/11/1987, art. 39 L. 21/11/1987, art. 40 L. 21/11/1987, art. 41 L. 21/11/1987, art. 42 L. 21/11/1987, art. 43 L. 21/11/1987, art. 44 L. 21/11/1987, art. 45 L. 21/11/1987, art. 46 L. 21/11/1987, art. 47 L. 21/11/1987, art. 48 L. 21/11/1987, art. 49 L. 21/11/1987, art. 50 L. 21/11/1987, art. 51 L. 21/11/1987, art. 52 L. 21/11/1987, art. 53 L. 21/11/1987, art. 54 L. 21/11/1987, art. 55 L. 21/11/1987, art. 56 L. 21/11/1987, art. 57 L. 21/11/1987, art. 58 L. 21/11/1987, art. 59 L. 21/11/1987, art. 60 L. 21/11/1987, art. 61 L. 21/11/1987, art. 62 L. 21/11/1987, art. 63 L. 21/11/1987, art. 64 L. 21/11/1987, art. 65 L. 21/11/1987, art. 66 L. 21/11/1987, art. 67 L. 21/11/1987, art. 68 L. 21/11/1987, art. 69 L. 21/11/1987, art. 70 L. 21/11/1987, art. 71 L. 21/11/1987, art. 72 L. 21/11/1987, art. 73 L. 21/11/1987, art. 74 L. 21/11/1987, art. 75 L. 21/11/1987, art. 76 L. 21/11/1987, art. 77 L. 21/11/1987, art. 78 L. 21/11/1987, art. 79 L. 21/11/1987, art. 80 L. 21/11/1987, art. 81 L. 21/11/1987, art. 82 L. 21/11/1987, art. 83 L. 21/11/1987, art. 84 L. 21/11/1987, art. 85 L. 21/11/1987, art. 86 L. 21/11/1987, art. 87 L. 21/11/1987, art. 88 L. 21/11/1987, art. 89 L. 21/11/1987, art. 90 L. 21/11/1987, art. 91 L. 21/11/1987, art. 92 L. 21/11/1987, art. 93 L. 21/11/1987, art. 94 L. 21/11/1987, art. 95 L. 21/11/1987, art. 96 L. 21/11/1987, art. 97 L. 21/11/1987, art. 98 L. 21/11/1987, art. 99 L. 21/11/1987, art. 100	Il Nr. Art. e Sped. in carica alla Sz. Cofinanzi. Stat. e Mat. L. 21/11/1987, art. 1 e 2 L. 21/11/1987, art. 3 e 4 L. 21/11/1987, art. 5 e 6 L. 21/11/1987, art. 7 e 8 L. 21/11/1987, art. 9 e 10 L. 21/11/1987, art. 11 e 12 L. 21/11/1987, art. 13 e 14 L. 21/11/1987, art. 15 e 16 L. 21/11/1987, art. 17 e 18 L. 21/11/1987, art. 19 e 20 L. 21/11/1987, art. 21 e 22 L. 21/11/1987, art. 23 e 24 L. 21/11/1987, art. 25 e 26 L. 21/11/1987, art. 27 e 28 L. 21/11/1987, art. 29 e 30 L. 21/11/1987, art. 31 e 32 L. 21/11/1987, art. 33 e 34 L. 21/11/1987, art. 35 e 36 L. 21/11/1987, art. 37 e 38 L. 21/11/1987, art. 39 e 40 L. 21/11/1987, art. 41 e 42 L. 21/11/1987, art. 43 e 44 L. 21/11/1987, art. 45 e 46 L. 21/11/1987, art. 47 e 48 L. 21/11/1987, art. 49 e 50 L. 21/11/1987, art. 51 e 52 L. 21/11/1987, art. 53 e 54 L. 21/11/1987, art. 55 e 56 L. 21/11/1987, art. 57 e 58 L. 21/11/1987, art. 59 e 60 L. 21/11/1987, art. 61 e 62 L. 21/11/1987, art. 63 e 64 L. 21/11/1987, art. 65 e 66 L. 21/11/1987, art. 67 e 68 L. 21/11/1987, art. 69 e 70 L. 21/11/1987, art. 71 e 72 L. 21/11/1987, art. 73 e 74 L. 21/11/1987, art. 75 e 76 L. 21/11/1987, art. 77 e 78 L. 21/11/1987, art. 79 e 80 L. 21/11/1987, art. 81 e 82 L. 21/11/1987, art. 83 e 84 L. 21/11/1987, art. 85 e 86 L. 21/11/1987, art. 87 e 88 L. 21/11/1987, art. 89 e 90 L. 21/11/1987, art. 91 e 92 L. 21/11/1987, art. 93 e 94 L. 21/11/1987, art. 95 e 96 L. 21/11/1987, art. 97 e 98 L. 21/11/1987, art. 99 e 100	IDEM	CONCORDIA	SICONCORDIA

SERIMANT - TREVISO								
SITUAZIONE PERSONALE CIVILE								
POSIZIONE ECONOMICA	T.O. Attuali	T.O. Proposte	DIFF +/- (b-a)	Efficaci (d)	DIFF +/- (b-d)	Proposte RSU (f)	Proposte Crg. Str. (g)	Note
	(a)	(b)	(c)	(d)	(e)	(f)	(g)	
DIRIGENTE	0	0	0	0	0	0	0	
AIS	0	0	0	6	-6	0	0	
B1	181	20	2	18	2	15		-5
B2	49	37	-12	49	-12	51		+14
B3/S	7	16	9	13	3			
C1/S	6	6	0	2	4	8		+2
C2	2	3	1	0	3	1		-2
C3	1	1	0	0	1			
TOTALE	83	83	0	88	-5	92		

Caso derivante dalla riorganizzazione (T. O. Proposte): + € 20.376,27 (t € 231.799,90)

SERVIZIANT PALERMO

SOLUZIONE PROGETTA	RICHIESTE RSU	RICHIESTE COSS	CONSIDERAZIONI/RICHIESTE DIREZIONE ENTE	CONSIDERAZIONI CONSIGLIO	CONSIDERAZIONI SINE	CONSIDERAZIONI COSS NAZIONALI
1. UFFICIO a. Uff. erg. del C.oss. TRAMAT (T.C.)	Creazione di 2 Servizi: -Ufficio per l'assistenza pre-procedurale (art. 64 del D.Lgs. n. 151/2001) -Ufficio per l'assistenza pre-procedurale (art. 64 del D.Lgs. n. 151/2001) -Ufficio per l'assistenza pre-procedurale (art. 64 del D.Lgs. n. 151/2001)	IDEM	CONCORDIA (temporanea assenza della S.2124, sostituzione con personale della Sezione Sig. e Proc.)	SI CONCORDIA		
2. SERVIZI AMM. a. Uff. erg. del C.oss. TRAMAT (T.C.)	Creazione di 1 Servizio: -Ufficio per l'assistenza pre-procedurale (art. 64 del D.Lgs. n. 151/2001)	IDEM	NON CONCORDIA (non è possibile la creazione di un nuovo ufficio in quanto l'ufficio è già esistente e non può essere creato in quanto l'ufficio è già esistente)	SI CONCORDIA (L. 20.04.2012 n. 41/12 art. 1 comma 1) - L. 20.04.2012 n. 41/12 art. 1 comma 1		

SERVIZIANT PALERMO + DEPOMUNI SCALILLI

SOLUZIONE PROGETTA	RICHIESTE RSU	RICHIESTE COSS	CONSIDERAZIONI/RICHIESTE DIREZIONE ENTE	CONSIDERAZIONI CONSIGLIO	CONSIDERAZIONI SINE	CONSIDERAZIONI COSS NAZIONALI
1. SERVIZI AMM. a. Uff. erg. del C.oss. TRAMAT (T.C.)	Riduzione del n. di servizi da 2 a 1 (art. 15 del D.Lgs. n. 151/2001)	IDEM	CONCORDIA	SI CONCORDIA (art. 15 del D.Lgs. n. 151/2001)		

SERMIANT PALERMO - 1 Dp.mu. (1°D°)
SITUAZIONE PERSONALE CIVILE

POSIZIONE ECONOMICA	T.O. Attuali	T.O. Proposte	DIFF +/- (b-a)	Eligibilità	DIFF +/- (b-d)	Proposte RSU	Proposte Orig. Terr.	Note
	(a)	(b)	(c)	(d)	(e)	(f)	(g)	
DIRIGENTE	0	0	0	0	0			
A/VS	1	0	-1	1	-1			
B1	2	2	0	0	2			
B2	5	5	0	3	2			
B3/S	0	0	0	0	0			
C1/S	0	0	0	0	0			
C2	0	0	0	0	0			
C3	0	0	0	0	0			
TOTALE	8	7	-1	4	3			

Costo derivante dalla riorganizzazione (T. O. Proposte) : - C.23.025,55

SERMIANT CAGLIARI + DEPOMUNI SILLIQUA

SOLUZIONE PROPOSTA	RICHIESTE RSU	RICHIESTE DOSS.	CONSIDERAZIONI/RICHIESTE DIREZIONE ENTE	CONSIDERAZIONI COLLAB.	CONSIDERAZIONI S.M.	CONSIDERAZIONI DOSS. NAZIONALI
<p>Sono previsti per l'anno 178 studi, con un totale di:</p> <ul style="list-style-type: none"> - C1: 61 - C2: 64 - C3: 53 - B1: 15 - B2: 67 - B3: 13 - B4: 27 - B5: 13 - B6: 13 	<p>Sono previsti 128 studi, con un totale di:</p> <ul style="list-style-type: none"> - C1: 61 - C2: 64 - C3: 53 - B1: 15 - B2: 70 - B3: 13 - B4: 27 - B5: 13 - B6: 13 	<p>IDEA1</p>	<p>CONCORDIA PARZIALMENTE L'IDEA1, additata al servizio di "Sviluppo del territorio", è stata approvata dal Consiglio di Amministrazione dell'Ente, con la deliberazione n. 10/2017 del 12/01/2017.</p>	<p>SI CONCORDA. L'Ente si impegna a fornire all'Assessorato ALPS S.p.A.</p>		
<p>Sono previsti per l'anno 178 studi, con un totale di:</p> <ul style="list-style-type: none"> - C1: 61 - C2: 64 - C3: 53 - B1: 15 - B2: 67 - B3: 13 - B4: 27 - B5: 13 - B6: 13 	<p>Sono previsti per l'anno 178 studi, con un totale di:</p> <ul style="list-style-type: none"> - C1: 61 - C2: 64 - C3: 53 - B1: 15 - B2: 67 - B3: 13 - B4: 27 - B5: 13 - B6: 13 	<p>IDEA1</p>	<p>CONCORDIA</p>	<p>SI CONCORDA. Ente ass. di "Sviluppo del territorio" ALPS S.p.A.</p>		

SERIMANT - CAGLIARI
SITUAZIONE PERSONALE CIVILE

POSIZIONE ECONOMICA	T.O. Attuali	T.O. Proposte	DIFF +/- (b-a)	Effetti	DIFF +/- (b-d)	Proposte RSU	Proposte Org. Terr.	Note
	(a)	(b)	(c)	(d)	(e)	(f)	(g)	
DIRIGENTE	0	0	0	0	0	0		
AVIS	0	0	0	5	-5	27		-5
B1	25	32	7	22	10	70		+3
B2	95	67	-28	60	7	16		
B3/S	12	15	3	4	11	10		+1
C1/S	9	9	0	2	7			
C2	2	4	2	1	3			
C3	1	1	0	0	1			
TOTALE	144	128	-16	94	34	128		

Costo derivante dalla riorganizzazione (T.O. Proposte) : - € 403.046,04 (- € 390.023,47)

SERIMANT CAGLIARI - 1 Dp. mu. (1 "C")
SITUAZIONE PERSONALE CIVILE

POSIZIONE ECONOMICA	T.O. Attuali	T.O. Proposte	DIFF +/- (b-a)	Effetti	DIFF +/- (b-d)	Proposte RSU	Proposte Org. Terr.	Note
	(a)	(b)	(c)	(d)	(e)	(f)	(g)	
DIRIGENTE	0	0	0	0	0			
AVIS	1	0	-1	2	-2			+2
B1	1	2	1	4	-2			
B2	7	6	-1	6	0			
B3/S	0	0	0	0	0			
C1/S	0	0	0	0	0			
C2	0	0	0	0	0			
C3	0	0	0	0	0			
TOTALE	9	8	-1	12	-4			10

Costo derivante dalla riorganizzazione (T.O. Proposte) : - € 24.404,90 (+ € 24.498,76)

PARCO MOT. E GENIO PESCHIERA DEL GARDA						
SOLUZIONE PROPOSTA	RICHIESTE ISU	RICHIESTE COASS.	CONSIDERAZIONI/RICHIESTE DIREZIONE ENTE	CONSIDERAZIONI CONILDO	CONSIDERAZIONI SNE	CONSIDERAZIONI COASS. NAZIONALI
1. Ufficio CdP-SS. Fren e Sic. 2 (Op. Anni) (Op. Anni)	Intervento di 2 B	IDEI	CONCORDIA	SI CONCORDIA		
2. Ufficiali e Nu. St. M. a.1 B1 (Coed. Anni)	Eliminazione pentone	IDEI	CONCORDIA	SI CONCORDIA	-IBI	
3. Ufficio Site B. a. St. St. a. 2 B2 (Op. Anni) -a.1 B1 (Coed. Anni)	Eliminazione pedana e 2 B2 -Intervento a.4 B1 (Coed. Anni)	IDEI	CONCORDIA	SI CONCORDIA	-I B1 + + B1	
4. Rep. Serv. N. CdP. 1 B1 (Coed. Anni)	Intervento di 1 B1 (Coed. Anni)	IDEI	CONCORDIA	SI CONCORDIA	+IBI	

DEPOMINI MONTE BIANCO						
SOLUZIONE PROPOSTA	RICHIESTE ISU	RICHIESTE COASS.	CONSIDERAZIONI/RICHIESTE DIREZIONE ENTE	CONSIDERAZIONI CONILDO	CONSIDERAZIONI SNE	CONSIDERAZIONI COASS. NAZIONALI
13 cas. 2° cas. 1-B1 (Coed. Anni) 1-B2 (Anni) 1-B3 (Anni) 2-B1 (Op. Anni) 2-B1 (Anni)		IDEI	CONCORDIA	SI CONCORDIA		

Coordinamento Nazionale

RABIB

Difesa

Coordinamento Nazionale

PARCO MAT. ART. - GROSETO

SOLUZIONE PROPOSTA	RICHIESTE RSU	RICHIESTE COD. S.	CONFERE/AZIONI/RIEPISTI DIREZIONE ENTE	CONFERE/AZIONI CODICE	CONFERE/AZIONI S.M.E.	CONFERE/AZIONI COD. SE. NAZIONALI
1. Ss. Cantali (art. 107 del D.Lgs. n. 231/2001) e Ss. Municipali (art. 107 del D.Lgs. n. 231/2001) e Ss. Municipali (art. 107 del D.Lgs. n. 231/2001)	Ss. Cantali (art. 107 del D.Lgs. n. 231/2001) e Ss. Municipali (art. 107 del D.Lgs. n. 231/2001) e Ss. Municipali (art. 107 del D.Lgs. n. 231/2001)	IDEA1	CONCORDIA	SI CONCORDIA		
2. Ufficio Progr. Approv. e Controllo su 1 Ss. Approv. con i C.I. (1) B1 (Art. 107 del D.Lgs. n. 231/2001) e 1 B2 (Op. Ann. 2)	-Idem -Ss. Approv. con i C.I. (1) B1 (Art. 107 del D.Lgs. n. 231/2001) e 1 B2 (Op. Ann. 2)	IDEA1	CONCORDIA	NON SI CONCORDIA nella Conferenza con i C.I. (1) B1 (Art. 107 del D.Lgs. n. 231/2001) e 1 B2 (Op. Ann. 2)		
3. Ufficio Municipali su 3 Ss. Municipali (art. 107 del D.Lgs. n. 231/2001) e Ss. Municipali (art. 107 del D.Lgs. n. 231/2001)	Eliminazione	IDEA1	CONCORDIA	SI CONCORDIA		

PARCO MAT. ART. - GROSETO

SOLUZIONE PROPOSTA	RICHIESTE RSU	RICHIESTE COD. S.	CONFERE/AZIONI/RIEPISTI DIREZIONE ENTE	CONFERE/AZIONI CODICE	CONFERE/AZIONI S.M.E.	CONFERE/AZIONI COD. SE. NAZIONALI
7. Ss. Cantali (art. 107 del D.Lgs. n. 231/2001) e Ss. Municipali (art. 107 del D.Lgs. n. 231/2001) e Ss. Municipali (art. 107 del D.Lgs. n. 231/2001)	Ss. Cantali (art. 107 del D.Lgs. n. 231/2001) e Ss. Municipali (art. 107 del D.Lgs. n. 231/2001) e Ss. Municipali (art. 107 del D.Lgs. n. 231/2001)	IDEA1	CONCORDIA	SI CONCORDIA		

PARCO MATERIALI ARTIGLIERIA
SITUAZIONE PERSONALE CIVILE

POSIZIONE ECONOMICA	TO Attuali	TO Proposte	DIFF +/- (b-a)	Effetti	DIFF +/- (b-d)	Proposte RSU	Proposte Org. Ter.	Note
	(a)	(b)	(c)	(d)	(e)	(f)	(g)	
DIRIGENTE	0	0	0	0	0	0		
AVIS	0	0	0	1	-1			
B1	60	20	-40	14	6			
B2	26	42	16	36	6			
B3/S	2	19	17	6	13			
C1/S	6	6	0	1	5			
C2	1	1	0	1	0			
C3	1	0	-1	0	0		1	+1
TOTALE	96	88	-8	59	29		89	

Costo derivante dalla riorganizzazione (T-O, Proposte) : -€ 132.246,69
(- c.55,078,79)

PARCO MAT. TLC ROMA

SOLUZIONE PROPOSTA	RICHIESTE RSU	RICHIESTE O.O.S.S.	CONSIDERAZIONI RICHIESTE DIREZIONE ENTE	CONSIDERAZIONI CONSIGLIO	CONSIDERAZIONI S.N.E.	CONSIDERAZIONI O.S.S. NAZIONALI
49 esiti	CONCORDA	CONCORDA	CONCORDA	SI CONCORDA		

PARCO MATERIALI TLC
SITUAZIONE PERSONALE CIVILE

POSIZIONE ECONOMICA	T.O. Attuali	T.O. Proposte	DIFE + / - (b-a)	Effetti (b-a)	DIFE + / - (b-a)	Proposte RSU (f)	Proposte Org. Ter. (g)	NOTE
	(a)	(b)	(c)	(d)	(e)	(f)	(g)	
DIRIGENTE	0	0	0	0	0			
A1/S	0	0	0	3	-3			
B1	41	18	-23	0	17			
B2	14	19	5	-13	7			
B3/S	1	7	6	5	2			
C1/S	6	3	-3	3	0			
C2	1	1	0	0	1			
C3	1	1	0	1	0			
TOTALE	64	49	-15	25	24			

Costo derivante dalla riorganizzazione T.O. Proposte: € 358.361.92 olt

MAGAZZINO CENTRALE RICAMBI - PIACENZA

SOLUZIONE PROPOSTA	RICHIESTE RSU	RICHIESTE COSS	CONSIDERAZIONI RICHIESTE DIREZIONE ENTE	CONSIDERAZIONI CONSIGLIO	CONSIDERAZIONI SNE	CONSIDERAZIONI COSA INDIRIZZI
(Linee T.O. e di cui al 25/06/02) Focus organici complessivi di 113 unità su 115 T.O.	Incidenza percentuale di 100% (100% di 113)	Incidenza percentuale di 100% (100% di 113)	CONCORDA	CONCORDA	CONCORDA	CONCORDA

DEPOSITO CARBURANTI DI GRANDE CAPACITA' - MONOPOLI
SITUAZIONE PERSONALE CIVILE

POSIZIONE ECONOMICA	T.O. Attuali	T.O. Proposte	DIFF +/- (b-a)	Effettivi	DIFF +/- (b-d)	Proposte RSU	Proposte Org.-Terf.	Note
	(a)	(b)	(c)	(d)	(e)	(f)	(g)	
DIRIGENTE	0	0	0	0	0			
A/S	0	0	0	0	0			
B1	3	3	0	7	-4	4	4	+1
B2	6	6	0	1	5	4	4	-2
B/S	0	0	0	0	0	1	1	+1
C/S	2	2	0	1	1			
C2	0	0	0	0	0			
C3	0	0	0	0	0			
TOTALE	11	11	0	9	2	11	11	

(c - 371,56)

Costo derivante dalla riorganizzazione (T. O. Proposte) : € 0,00

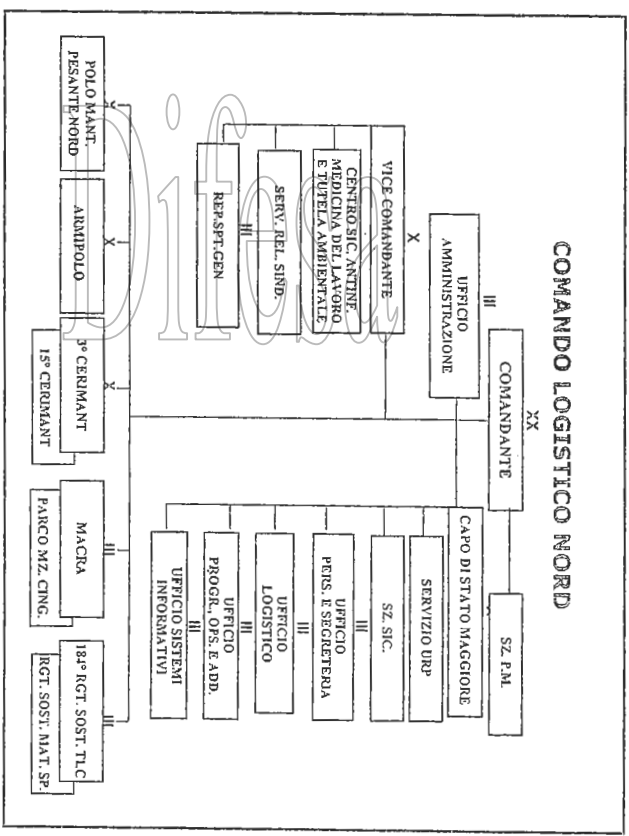

Coordinamento Nazionale Difesa

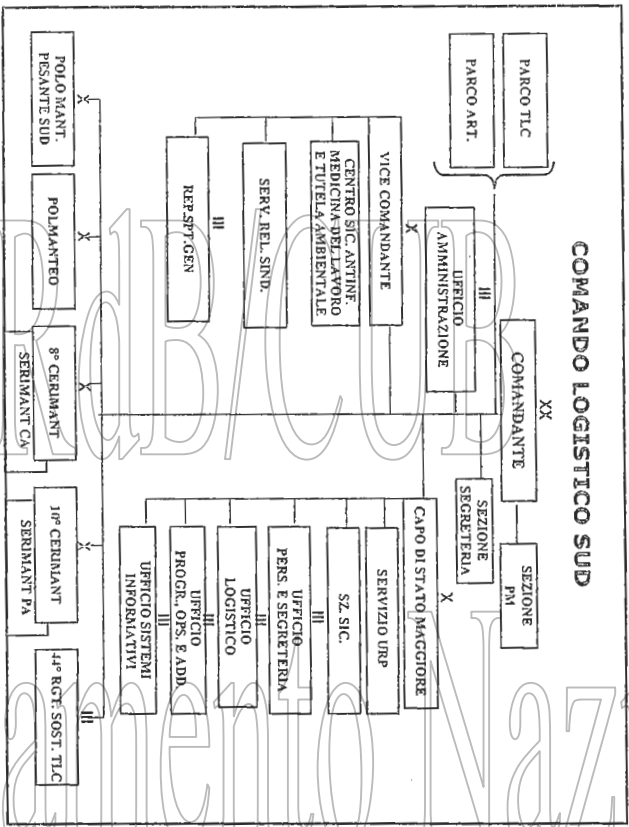

COMLOG SUD						
SOLUZIONE PROPOSTA	RICHIESTE RMV	RICHIESTE OO.SS	CONSIDERAZIONI/RICHIESTE COMANDO	CONSIDERAZIONI COMAND.	CONSIDERAZIONI SVE	CONSIDERAZIONI OO.SS. NAZIONALI
1. A FATTOR COMUNE	- valutazione di P. 1.3.3.1 Autismi Amm. 1.3.3.2 della S. 1.3.3.3 Ec. n. 1 della S. 1.3.3.4 C. 1.3.3.5 S. 1.3.3.6 del U. 1.3.3.7	DEMI		SI CONCORDA		
2. A FATTOR COMUNE	Ripartizione di 4.4.1.1-5 4.4.1.2 4.4.1.3 4.4.1.4 4.4.1.5 4.4.1.6 4.4.1.7 4.4.1.8 4.4.1.9 4.4.1.10 4.4.1.11 4.4.1.12 4.4.1.13 4.4.1.14 4.4.1.15 4.4.1.16 4.4.1.17 4.4.1.18 4.4.1.19 4.4.1.20 4.4.1.21 4.4.1.22 4.4.1.23 4.4.1.24 4.4.1.25 4.4.1.26 4.4.1.27 4.4.1.28 4.4.1.29 4.4.1.30 4.4.1.31 4.4.1.32 4.4.1.33 4.4.1.34 4.4.1.35 4.4.1.36 4.4.1.37 4.4.1.38 4.4.1.39 4.4.1.40 4.4.1.41 4.4.1.42 4.4.1.43 4.4.1.44 4.4.1.45 4.4.1.46 4.4.1.47 4.4.1.48 4.4.1.49 4.4.1.50 4.4.1.51 4.4.1.52 4.4.1.53 4.4.1.54 4.4.1.55 4.4.1.56 4.4.1.57 4.4.1.58 4.4.1.59 4.4.1.60 4.4.1.61 4.4.1.62 4.4.1.63 4.4.1.64 4.4.1.65 4.4.1.66 4.4.1.67 4.4.1.68 4.4.1.69 4.4.1.70 4.4.1.71 4.4.1.72 4.4.1.73 4.4.1.74 4.4.1.75 4.4.1.76 4.4.1.77 4.4.1.78 4.4.1.79 4.4.1.80 4.4.1.81 4.4.1.82 4.4.1.83 4.4.1.84 4.4.1.85 4.4.1.86 4.4.1.87 4.4.1.88 4.4.1.89 4.4.1.90 4.4.1.91 4.4.1.92 4.4.1.93 4.4.1.94 4.4.1.95 4.4.1.96 4.4.1.97 4.4.1.98 4.4.1.99 4.4.1.100	IDEA1	PRENDE ATTO	SI CONCORDA (con il BC PERSOCIT)		

COMLOG SUD
SITUAZIONE PERSONALE CIVILE

POSIZIONE ECONOMICA	T.O. Anni	T.O. Proposte	DIFF +/- (b-a)	Effettivi (c)	DIFF +/- (b-d)	Proposte RSU (f)	Proposte Org. terr. (g)	Note
	(a)	(b)	(c)	(d)	(e)	(f)	(g)	
DIRIGENTE	0	0	0	0				
AVIS	0	0	0	10	-10			
B1	9	15	6	14	1			
B2	52	39	-13	48	-9			
B3/S	14	19	5	12	7			
C1/S	6	6	0	8	-2			
C2	1	1	0	1	0			
C3	1	1	0	3	-2			
TOTALE	83	81	-2	96	-15			

Costo derivante dalla riorganizzazione (T.O. Proposte) : - 6.51,183.951
Incluso personale impiegato Cdi Com, San e Ver

RIEPILOGO COMPLESSIVO INVARIANZA DELLA SPESA

Pos. Econ. Profilo	Poli Mantenimento/ CETL/CEPOLISPE		Cerimant/Serimant/ Parchi/Depomuni		Bilancio Totale	Costo Totale
	Bilancio	Costo	Bilancio	Costo		
A1	8	-184.204,40	-19	-437.485,45	-27	-621.689,85
B1	-102	-2.494.086,66	-37	-904.717,71	-139	-3.398.804,37
B2	240	6.199.483,20	-413	-10.668.277,34	-173	-4.468.794,14
B3	206	5.681.910,54	38	1.048.119,42	244	6.730.029,96
C1	23	694.740,07	-8	-241.648,72	15	453.091,35
C2	27	895.264,92	13	431.053,48	40	1.326.318,40
C3	1	36.367,90	-1	-36.367,90	0	0,00
TOTALE	387	10.829.475,57	-427	-10.809.324,22	-40	20.151,35

Pos. Econ. Profilo	4 Poli Mantenimento/ CETLUCEPOHSPE		4 Ceriman/2 Seriman/ 4 Parchi/25 Depomuni Seriman/Macra/2 Depocel g.c. I/Comlog N/S/ Comlog Tramat		Bilancio Totale	Costo Totale
	Bilancio 0	Costo	Bilancio	Costo		
A1	-8	-184.204,40	-21	-483.536,55	-29	-667.740,95
B1	-102	-2.811.980,45	-8	-195.614,64	-110	-3.007.595,09
B2	240	6.225.314,38	-416	-10.745.770,88	-176	-4.520.456,50
B3	210	5.654.328,45	79	2.178.985,11	289	7.833.313,56
C1	25	694.740,07	-1	-30.206,09	24	664.533,98
C2	38	928.422,88	15	497.369,40	53	1.425.792,28
C3	1	36.367,90	2	72.735,80	3	109.103,70
TOTALE	404	10.543.008,83	-350	-8.706.037,85	54	1.836.970,98

**RIORGANIZZAZIONE ENTI AREA TRAMAT
PUNTO DI SITUAZIONE SU VOLUMI ORGANICI
PERSONALE CIVILE**

ROMA, 17 marzo 2008